

MUERTE VIOLENTA de mujeres y femicidios en Honduras

Boletín Infográfico No. 17, 21 de noviembre 2024

Datos preliminares de 2024

Presentación

La Universidad Nacional Autónoma de Honduras (UNAH), a través del Observatorio Nacional de la Violencia (ONV) adscrito al Instituto Universitario en Democracia, Paz y Seguridad (IUDPAS) de la Facultad de Ciencias Sociales, presenta el boletín infográfico No. 17 sobre Muerte Violenta de Mujeres y Femicidios enero a octubre 2024, en el marco del Día Internacional de la Eliminación de la Violencia contra la Mujer y los 16 Días de Activismo con la campaña 2024 "Cada 11 minutos se asesina a una mujer. #NoHayExcusa. ÚNETE para poner fin a la violencia contra las mujeres".

El propósito de brindar esta información, es visibilizar la problemática de la violencia contra la mujer y las niñas que ocurre en el país, concientizar a la sociedad en general y a los tomadores de decisiones para realizar acciones colectivas con las organizaciones defensoras de derechos humanos de las mujeres y feministas en la prevención, erradicación y mitigación de las consecuencias de salud física, mental, social y económicas de las sobrevivientes y las familias de las víctimas.

MUERTE VIOLENTA DE MUJERES Y FEMICIDIOS EN NÚMERO DE CASOS Y TASAS POR CADA CIENTO MIL HABITANTES MUJERES COMPARATIVO 2005 - 2023

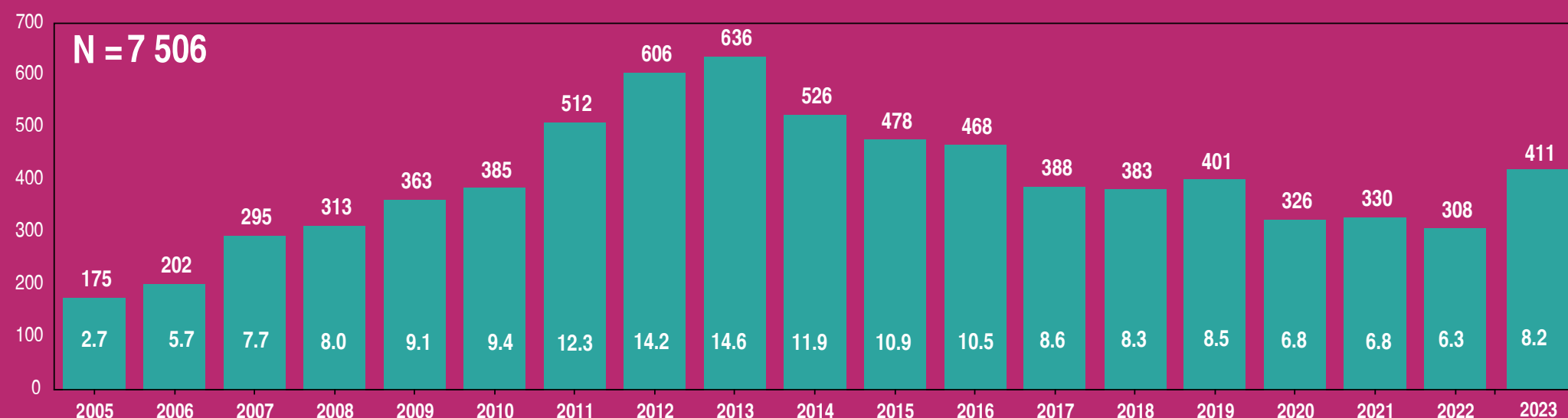

Tasa proyectada 2024
4.8
pccmhm

MUERTE VIOLENTA de mujeres y femicidios en Honduras

De enero a octubre 2024 se han registrado 199 muertes violentas de mujeres y femicidios

*Datos preliminares

MUERTE VIOLENTA DE MUJERES Y FEMICIDIOS SEGÚN MES DE OCURRENCIA ENERO - OCTUBRE 2024

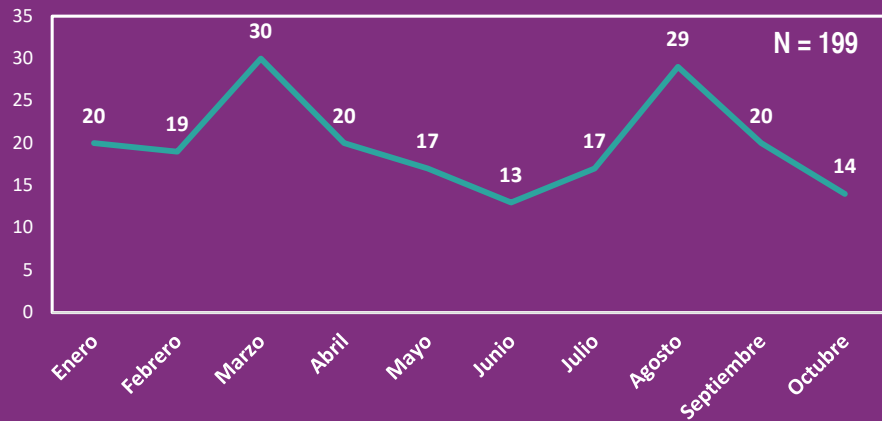

Tasa parcial
enero a octubre 2024
3.9
pccmhm



67.3%

de los homicidios de mujeres fueron con arma de fuego

18.6 % con arma blanca

Marzo fue el mes con mayor incidencia con **30 casos**

20.1%

de los homicidios de mujeres se reportaron los martes.

El **27.1%** de los homicidios de mujeres ocurrieron durante el fin de semana.



Cada **36 horas con 47 minutos** muere una mujer DE MANERA HOMICIDA EN HONDURAS.

26.6%

de las muertes se registraron entre **18:00 y 20:59 horas**

Las mujeres entre **30 a 59 años** fueron las más afectadas

con **99 víctimas**

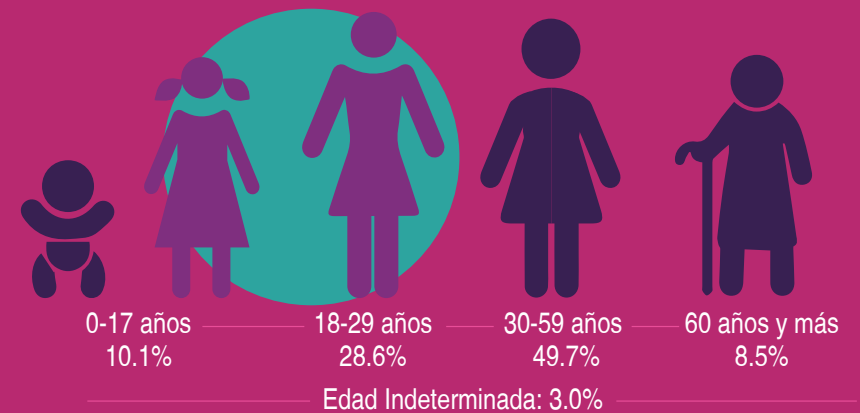

MUERTE VIOLENTA DE MUJERES Y FEMICIDIOS SEGÚN DEPARTAMENTO Y MUNICIPIO ENERO - OCTUBRE 2024

| DEPARTAMENTO / MUNICIPIO | TOTAL | DEPARTAMENTO / MUNICIPIO | TOTAL | DEPARTAMENTO / MUNICIPIO | TOTAL | DEPARTAMENTO / MUNICIPIO | TOTAL |
|--------------------------|-----------|--------------------------|-----------|--------------------------|-----------|--------------------------|------------|
| CORTÉS | 38 | OLANCHITO | 6 | COPÁN RUIINAS | 3 | COMAYAGUA | 7 |
| SAN PEDRO SULA | 16 | YORO | 3 | SANTA RITA | 2 | COMAYAGUA | 4 |
| CHOLOMA | 4 | EL PROGRESO | 3 | SAN JUAN DE OPOA | 1 | AJUTERIQUE | 1 |
| OMOA | 4 | EL NEGRITO | 2 | NUEVA ARCADIA | 1 | VILLA DE SAN ANTONIO | 1 |
| PUERTO CORTÉS | 4 | MORAZÁN | 2 | SANTA ROSA DE COPÁN | 1 | SIGUATEPEQUE | 1 |
| SANTA CRUZ DE YOJOA | 3 | JOCÓN | 1 | CORQUÍN | 1 | CHOLUTECA | 7 |
| POTRERILLOS | 2 | YORITO | 1 | CABAÑAS | 1 | CHOLUTECA | 4 |
| SAN MANUEL | 2 | SANTA BÁRBARA | 15 | FLORIDA | 1 | SAN MARCOS DE COLÓN | 1 |
| SAN ANTONIO DE CORTÉS | 2 | LAS VEGAS | 3 | LEMPIRA | 10 | SANTA ANA DE YUSGUARE | 1 |
| VILLANUEVA | 1 | SAN MARCOS | 2 | COLOLACA | 3 | NAMASIGUE | 1 |
| FRANCISCO MORAZÁN | 31 | QUIMISTÁN | 2 | ERANDIQUE | 2 | EL PARAÍSO | 4 |
| DISTRITO CENTRAL | 25 | EL NÍSPERO | 2 | LA UNIÓN | 1 | TEUPASENTI | 1 |
| ORICA | 2 | MACUELIZO | 2 | LEPAERA | 1 | JACALEAPA | 1 |
| TATUMBLA | 1 | AZACUALPA | 1 | SAN MANUEL COLOHETE | 1 | DANLÍ | 1 |
| SANTA LUCÍA | 1 | SAN JOSÉ DE COLINAS | 1 | GRACIAS | 1 | EL PARAÍSO | 1 |
| GUAINMACA | 1 | SAN FRANCISCO DE OJUERA | 1 | LA IGUALA | 1 | INTIBUCÁ | 4 |
| SAN ANTONIO DE ORIENTE | 1 | PETOA | 1 | COLÓN | 9 | SAN JUAN | 1 |
| OLANCHO | 22 | ATLÁNTIDA | 12 | TRUJILLO | 4 | SAN FRANCISCO DE OPALACA | 1 |
| CATACAMAS | 8 | LA MASICA | 4 | IRIONA | 2 | JESÚS DE OTORO | 1 |
| JUTICALPA | 6 | SAN FRANCISCO | 2 | TOCOA | 1 | MASAGUARA | 1 |
| SAN ESTEBAN | 2 | TELA | 2 | LIMÓN | 1 | OCOTEPEQUE | 2 |
| SAN FRANCISCO DE LA PAZ | 2 | LA CEIBA | 2 | SABÁ | 1 | SENSENTI | 1 |
| PATUCA | 2 | JUTIAPA | 1 | ISLAS DE LA BAHÍA | 8 | SAN MARCOS | 1 |
| GUAYAPE | 1 | ESPARTA | 1 | ROATÁN | 7 | LA PAZ | 1 |
| CAMPAMENTO | 1 | COPÁN | 11 | UTILA | 1 | CABAÑAS | 1 |
| YORO | 18 | | | TOTAL | | | 199 |



56.8% fueron encontradas en la vía pública



UNAH
UNIVERSIDAD NACIONAL AUTÓNOMA DE HONDURAS